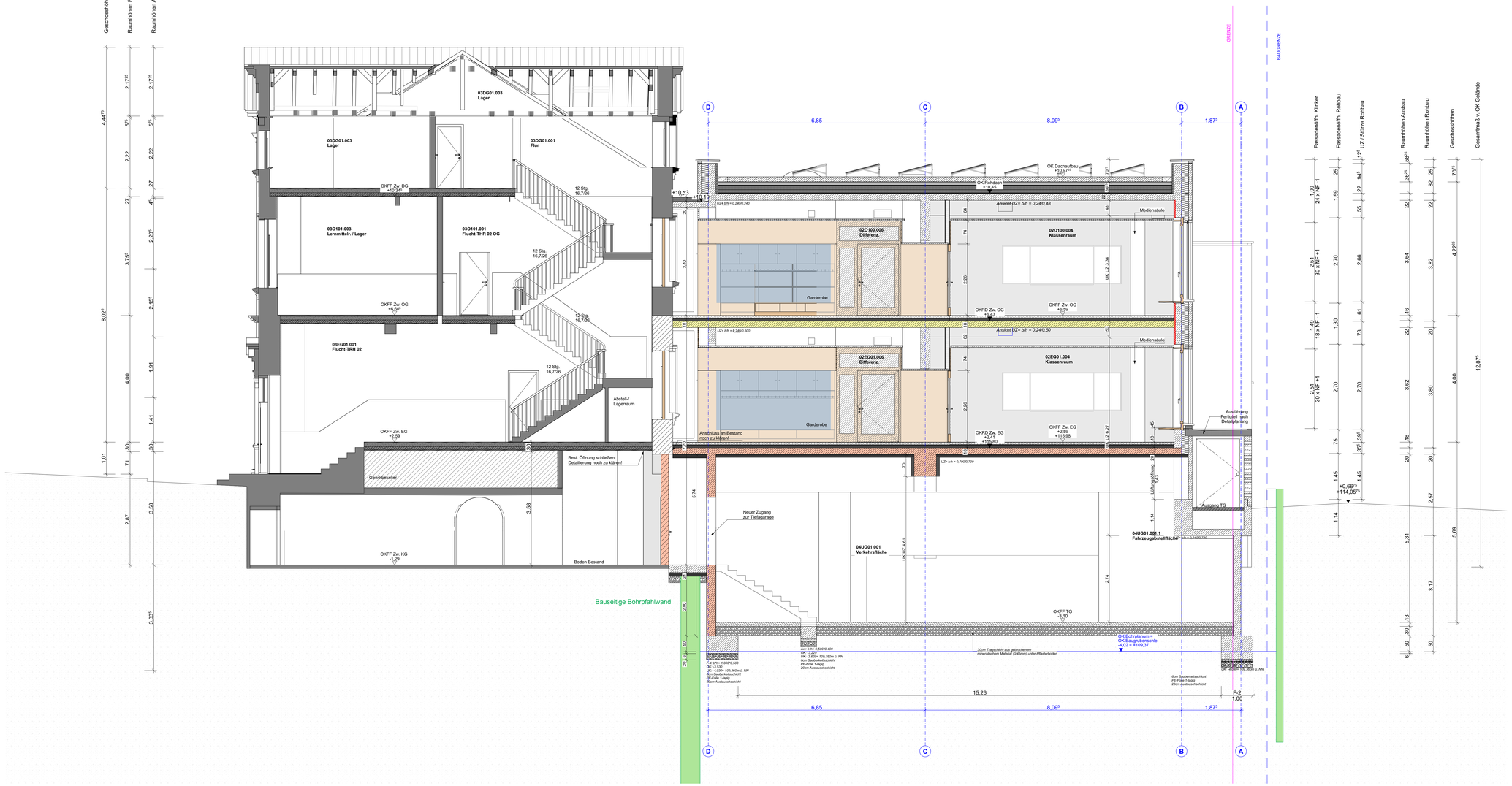

LEGENDE:

ABKÜRZUNGEN:

OK	Oberkante	BRH	Brüstungshöhe Rohbau
UK	Unterkante	OL	Oberlicht
VK	Vorderkante	RWA	Rauch/ Wärme-Abzugsanlage
FF	Fertigfußboden	BE	Bodeneinlauf
RD	Rohdecke	BD	Bodendurchbruch
LRH	Lichte Raumhöhe Rohbau	DD	Deckendurchbruch
AD	Abgehängte Decke	WD	Wandbruchbruch
UZ	Unterzug	WS	Wandschlitz
UEZ	Überzug	DA	Dachablauf
GOK	Geländeoberkante	NA	Notablauf
		RS/ RD	Rauch -sicher / -dicht

BRANDSCHUTZ:

- fb = feuerbeständig
- fh = feuerhemmend
- Treppenraumumfassungswand, feuerhemmend

Wand/Bauteil mit Brandschutzanforderungen siehe Brandschutzkonzept

SCHRAFFUREN:

- WU-Beton
- Stahlbeton bewehrt
- Stahlbeton mit Sichtbeton-anforderung (hier einseitig)
- Stahlbeton unbewehrt
- Mauerwerk
- Betonfertigteil
- Klinkerfassade
- Natursteinfassade
- Bestand
- Abbruch
- Estrich
- Dämmung Mineralwolle
- Dämmung EPS/XPS
- Trockenbau
- Holzbauteile
- GIS - Wand
- Kies
- Dichtungsbahn
- Fliesen

Dieser Plan ist nur in farbiger Ausführung gültig!
Dieser Plan gilt nur in Verbindung mit den Schalplänen des Statikers. Fehlende Maßen sind aus den Schalplänen zu entnehmen.
Zusätzlich sind die Angaben zu Aussparungen, Schlitzen und Einlegeteilen für die Gewerke Elektro, Heizung, Lüftung, Sanitär sowie Aufzüge, etc. aus den Plänen der jeweiligen Fachingenieure zu beachten.
Tür- und Brüstungshöhen sind Rohbaumaße, gemessen ab OK Rohfußboden.
Abmessungen und Lage der Bodenplatte/Fundamente sind den Statikerplänen zu entnehmen.

GEZ.:	DATUM:	ÄNDERUNGSINHALT:	INDEX NR.:

600201-04_5_SN_ARC_--_011

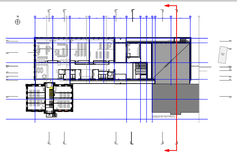

OK FFB EG: 0,00 = 113,39 m.ü.NN

AUSFÜHRUNGSPLAN

AKTENNUMMER:	NUTZUNGSART:	
114 138+114 158	Schule+ Tiefgarage	VORABZUG 21.09.2026

PROJEKT:

114 138 Neubau und Sanierung Präsident-Mohr-Schule Ingelheim am Rhein

Schulstraße 12
55218 Ingelheim am Rhein

PLANINHALT: Gebäude: 6002.01 - .04 Schule Geschoss: QUERSCHNITT 06	GEZEICHNET:
	MASSSTAB: 1:50
AUFTRAGGEBER: Stadt Ingelheim am Rhein Fridtjof-Nansen-Platz 1 55218 Ingelheim am Rhein	DATUM: 20.01.2026
	FORMAT: 1189 x 594 MM
ARCHITEKT: Harter+Kanzler&Partner Architekten Gretherstraße 8 79098 Freiburg	GEPRÜFT:
	GEPRÜFT DATUM:
FACHPLANER: ####	INDEX:
	PLANNR.: QUERSCHNITT 06

DATEINAME: 202201_PMS_Hauptgebäude | DRUCKDATUM: 21.09.2026